



# MCH Cluster

แนวทางการดำเนินงานร่วมกับภาคีเครือข่าย  
เขตสุขภาพที่ 7



# สถานการณ์อนามัยแม่และเด็กปีงบประมาณ 2563 เขตสุขภาพที่ 7



- Early ANC 89.07%
- ANC คุณภาพ 83.84%
- รับยาเสริมไอโอดีน เหล็ก โฟลิก 86.56%
- Anemia 12.33%
- เสียชีวิต 38.09% (7,936 ราย)
- ST5 screening 13.0%
- 2Q screening 33.61%
- 9Q screening 17.31%
- 8Q screening 57.14%

เกลือ I<sub>2</sub> 20-40 PPM  
91.8% (≥90%)



- MMR 26.3 : แसन LB
- NMR 6.0
- Preterm 14.12%
- BA 9.03 : 1000 LB
- LBW 5.9%
- HIV 0.41% (158 คน)
- Syphilis 0.41%(159คน)

Urine I<sub>2</sub> > 150µg/l  
53.4%(>50%)



- PPH 0%
- PP 79.31% (65%)
- EBF 69.03%



- ครอบคลุม 96.18%
- สงสัยล่าช้า 38.84%
- กระตุ้น 96.97%
- สมวัย 94.77%
- TEDA4I 79.52%
- สูงสมส่วน 72.9%
- เตี้ย 7.5%
- ผอม 4.4%
- อ้วน 7.0%
- ยาน้ำเสริมธาตุเหล็ก 82.5%
- ตรวจช่องปาก 61.92%
- Thalassemia 8.34%



# สถานการณ์ IQ, EQ และพัฒนาการ เขตสุขภาพที่ 7

## ผลการตรวจประเมิน IQ เปรียบเทียบปี 54 กับ 59

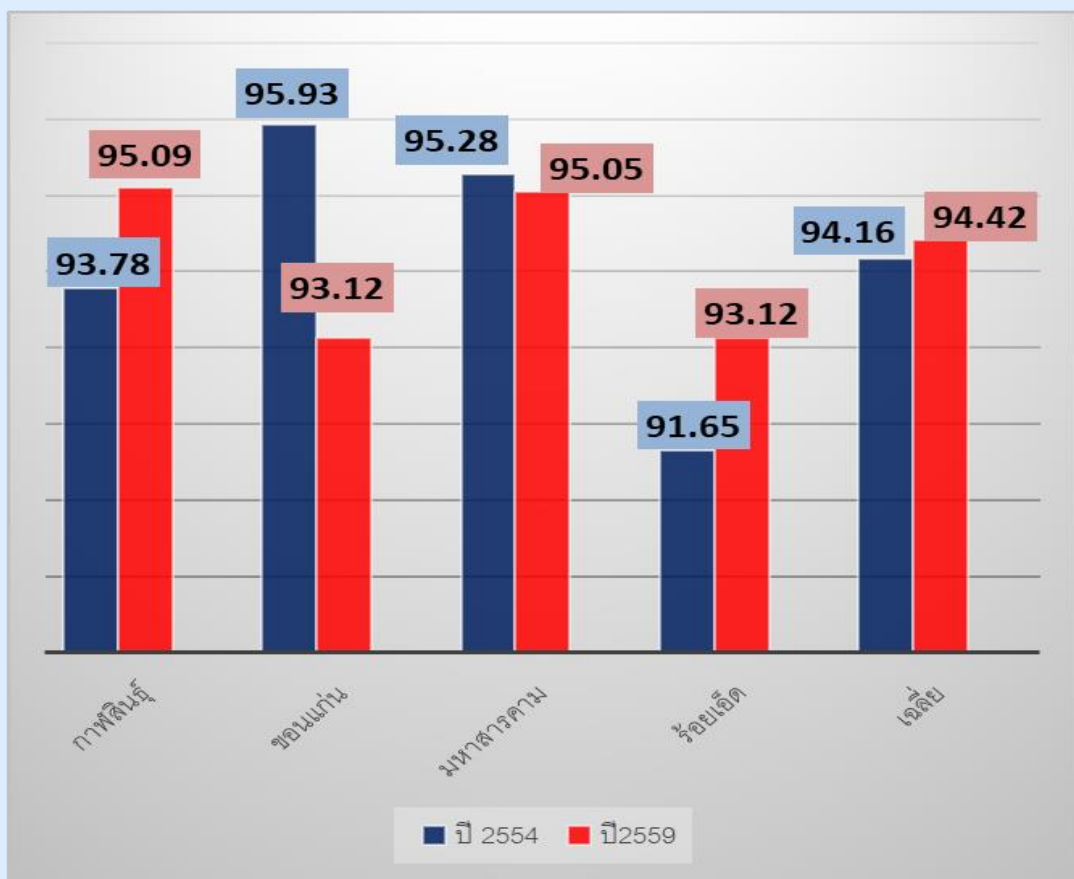

## ผลการตรวจประเมิน EQ ปี 2559

3.2 ร้อยละของเด็กไทยมีความฉลาดทางอารมณ์ (EQ) อยู่ในเกณฑ์ปกติขึ้นไป (ร้อยละ 70)

ข้อมูลเชิงปริมาณ

รายการข้อมูล	เขต 1	เขต 2	เขต 3	เขต 4	เขต 5	เขต 6	เขต 7	เขต 8	เขต 9	เขต 10	เขต 11	เขต 12	กทม	ภาพรวมประเทศ
เป้าหมาย	2,510	1,496	1,435	2,292	2,692	2,658	1,190	1,961	1,090	1,461	2,097	2,039	353	23,274
ผลงาน	1,929	1,059	1,094	1,716	2,121	2,141	981	1,581	848	1,097	1,539	1,551	277	17,934
ร้อยละ	76.9	70.8	76.2	74.9	78.8	80.5	82.4	80.6	77.8	75.1	73.4	76.1	78.5	77.1

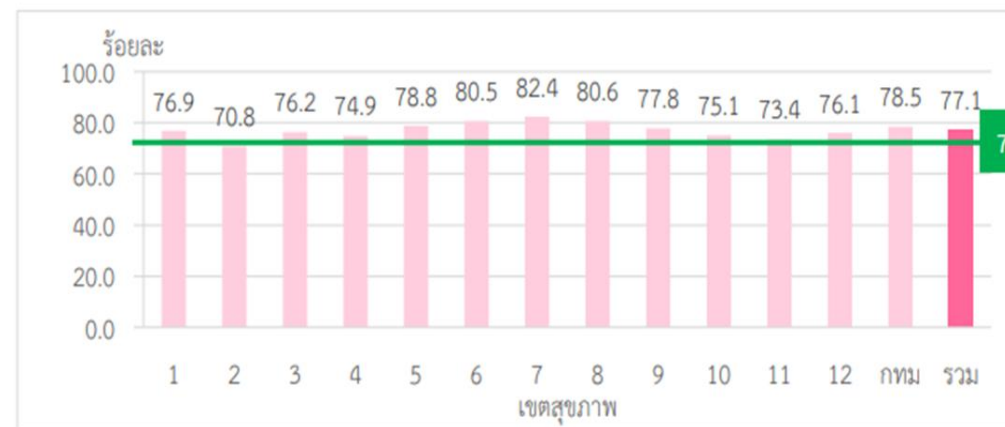

ร้อยละของเด็กไทยมีความฉลาดทางอารมณ์ (EQ) อยู่ในเกณฑ์ปกติขึ้นไป: ร้อยละ 82.4



# สถานการณ์การกระตุ้นพัฒนาการเด็กที่มีปัญหาพัฒนาการล่าช้า

กรมสุขภาพจิต  
ศูนย์สุขภาพจิตที่ 7 ชอนแก่น

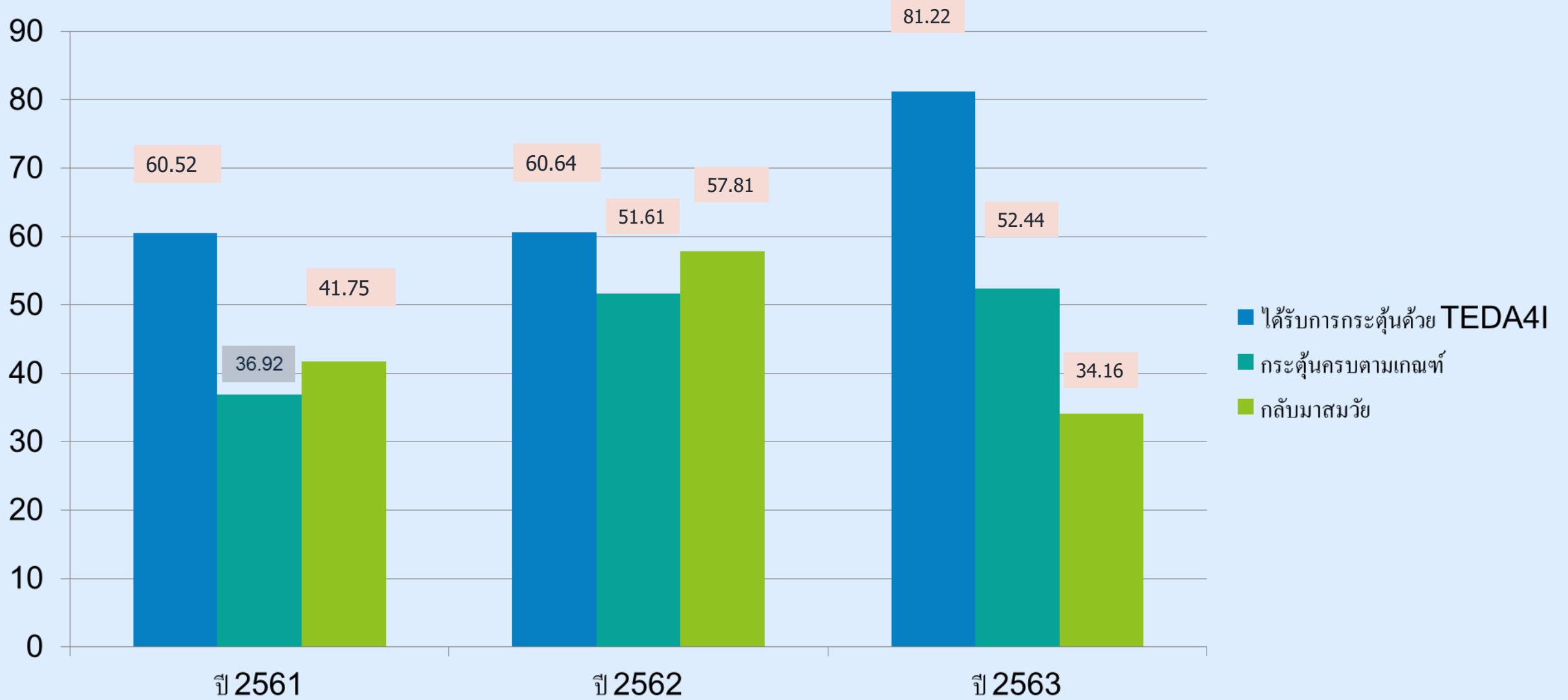

# แนวทางการดำเนินงานร่วมกับภาคีเครือข่ายเขตสุขภาพที่ 7

สถานการณ์ปัญหา	ข้อเสนอแนะจากพื้นที่	กิจกรรม	เป้าหมาย	การประเมินผล	หน่วยงานที่รับผิดชอบ
ประเด็นด้านมารดา					
แม่ตาย (ปี 63) จำนวน 9 ราย MMR. 26.34 ต่อ LB 100,000 คน	การคัดกรองความเสี่ยง การค้นหาหญิงตั้งครรภ์เข้า ระบบบริการ	<u>บูรณาการ</u> แนวทางการคัด กรองความเสี่ยง/ MMR con.	4 จังหวัดในเขต สุขภาพที่ 7	การตรวจราชการMCH B. และการเยี่ยมเสริม พลังมาตรฐานงาน อนามัยแม่และเด็ก	ศอ. ศจ. <u>สคร.</u> <u>สปสช.</u> กรมการแพทย์ (รพ. <u>อัญญารักษ์</u> ขอนแก่น)
แม่ตาย (ปี 64) จำนวน 3 ราย	การติดตามเยี่ยมเสริมพลัง แบบ <u>บูรณาการ</u>	เยี่ยมเสริมพลังแบบ <u>บูรณา</u> การ (ศอ. <u>ศจ.</u> <u>สคร.</u> กรมการ แพทย์)			
	การสร้างความรู้ผ่าน โรงเรียนพ่อแม่ (ด้านการ ป้องกันควบคุมโรค)	การติดตามเยี่ยมมาตรฐาน งานอนามัยแม่และเด็ก			
	วัคซีน: เพิ่ม HBIG เข้าไปอยู่ ในชุดสิทธิประโยชน์	ผลักดันในวาระ MCH B.			

ประเด็นด้านเด็กปฐมวัย					
<p>IQ ต่ำกว่า 100</p> <p>ผู้ปกครองไม่ตระหนักถึงความสำคัญด้านพัฒนาการเด็กและไม่ใช้คู่มือ DSPM</p>	<p><u>บูรณาการ</u>ชุดโครงการและกิจกรรมการส่งเสริมสุขภาพ โภชนาการและพัฒนาการของทุกศูนย์วิชาการ (Play worker, Triple – P, CPR, ศูนย์เด็กปลอดภัย, มาตรฐาน)</p>	<p>ตลาดนัดศูนย์วิชาการ เพื่อเชิญทางกองทุนสุขภาพตำบลมาฟังโอเดียดูและนำชุดเครื่องมือที่มีอยู่แล้วไปใช้ในพื้นที่</p> <p>การ<u>บูรณาการ</u>การเยี่ยมชมเสริมพลังระหว่างศูนย์วิชาการ ลงเยี่ยมพร้อมกันตามปัญหาสำคัญของพื้นที่</p> <p>พัฒนาชุดโครงการและกิจกรรมการส่งเสริมสุขภาพ โภชนาการและพัฒนาการของทุกศูนย์วิชาการ</p> <p>พัฒนาคู่มือเฝ้าระวังและส่งเสริมพัฒนาการเด็กปฐมวัยสำหรับปู่ ย่า ตา ยาย</p>	<p>4 จังหวัดในเขตสุขภาพที่ 7</p>	<p>การตรวจราชการ MCH B. และการเยี่ยมชมเสริมพลังในพื้นที่</p>	<p>ศอ. <u>ศจ.</u> <u>สคร.</u> <u>สปสช.</u></p>

# Thank you



**Saving lives**

